

Os implantes **AllPrime Select** são fabricados pela Emfils Ind. e Com. de Produtos Odontológicos. Por isso, ao acessar a biblioteca, os implantes estarão identificados como **EMFILS**.

1. Baixar e salvar a biblioteca 3Shape no sistema, em um diretório de sua preferência, por exemplo em "Desktop":
2. Colar o arquivo .rar e descompactar em um diretório de sua preferência, por exemplo em "Desktop". Será extraída a pasta: "AllPrime-3Shape".
3. Antes de iniciar a instalação da nova biblioteca, realizar o backup da biblioteca antiga e a remoção da mesma.
4. Abrir o **3Shape Dental System Control Panel**

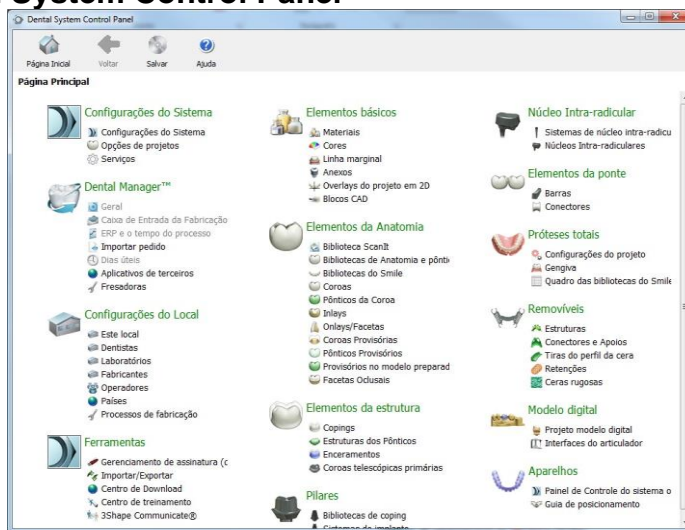

## 5. Selecionar na aba de **Ferramentas** a opção **Importar/Exportar**

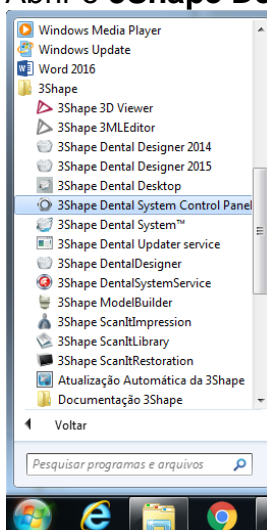
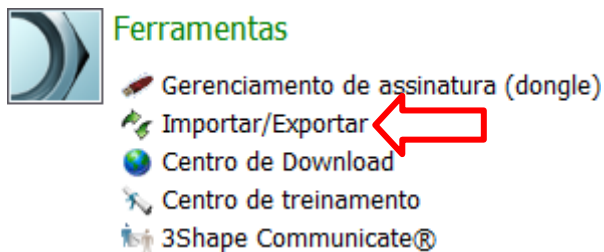

## 6. Clicar no botão **Importar materiais**



## 7. Localizar o **arquivo DME no sistema** (conforme item 2) e clicar em **Abrir**

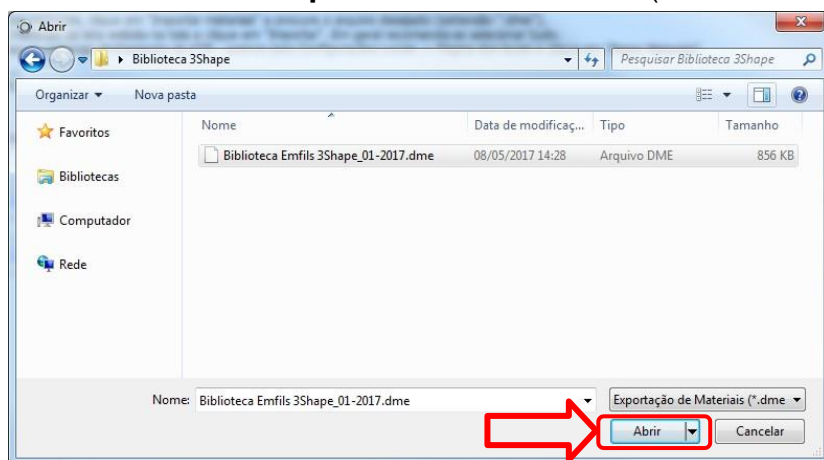

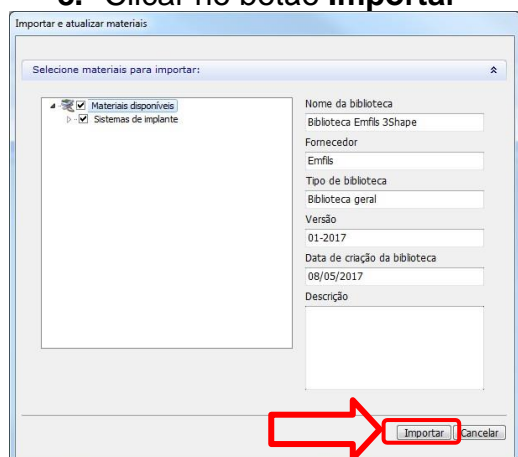
**8. Clicar no botão Importar****9. Fechar e salvar as alterações realizadas no 3Shape Dental System Control Panel**